

Многоквартирный дом по адресу г. Алушта ул. 60 лет СССР,
с ориентировочной площадью 6174,4 (шесть тысяч сто
семьдесят четыре целых четыре десятых) кв.м.

РАБОЧАЯ ДОКУМЕНТАЦИЯ
АРХИТЕКТУРНЫЕ РЕШЕНИЯ

024-025-AP

2016 г.

ОБЩЕСТВО С ОГРАНИЧЕННОЙ ОТВЕТСТВЕННОСТЬЮ
"МЕТТЭМ-СТРОИТЕЛЬНЫЕ ТЕХНОЛОГИИ"



Многоквартирный дом по адресу г. Алушта ул. 60 лет СССР,
с ориентировочной площадью 6174,4 (шесть тысяч сто
семьдесят четыре целых четыре десятых) кв.м.

РАБОЧАЯ ДОКУМЕНТАЦИЯ
АРХИТЕКТУРНЫЕ РЕШЕНИЯ

024-025-AP

| | |
|----------------|--|
| Взамен инв. N | |
| Подпись и дата | |
| Инв. N подл. | |

Генеральный директор
Главный инженер

Власкин С.А.
Солдатенков А.Г.

2016 г.

Ведомость рабочих чертежей комплекта АР

| Лист | Наименование | Примечание |
|------|--|------------|
| 1 | Общие данные | |
| 2 | План тех. подполья | |
| 3 | Отделочный план 1 этажа | |
| 4 | Отделочный план 2 этажа | |
| 5 | Отделочный план 3...9 этажей | |
| 6 | Монтажный план 1 этажа | |
| 7 | Монтажный план 2 этажа | |
| 8 | Монтажный план 3...9 этажей | |
| 9 | План кровли | |
| 10 | Разрез 1-1 | |
| 11 | Разрез 2-2 | |
| 12 | Фасады 1-11, А-Д | |
| 13 | Фасады 11-1, Д-А | |
| 14 | Схемы окон ОК1...ОК5, ДБ-1, ДБ-1*, ДБ-2, ДБ-2* | |
| 15 | Спецификация заполнения оконных проемов, остекления лоджий, мет. элементов | |
| 16 | Спецификация заполнения дверных проемов | |
| 17 | Экспликация полов (начало) | |
| 18 | Экспликация полов (окончание) | |
| 19 | Ведомость отделки помещений | |
| 20 | Цветовое решение фасадов | |
| 21 | Маркировочная схема остекления лоджий на 1...3 этажах | |
| 22 | Маркировочная схема остекления лоджий на 4...9 этажах | |

| | |
|----------------|--|
| Взамен инв. № | |
| | |
| Подпись и дата | |
| | |

| | |
|--------------|--|
| Инв. № подл. | |
| | |

| | | | | | | | | |
|----------|--------|---------|--------|---------|------|---|------|--------|
| Изм. | Кол.уч | Лист | № док. | Подпись | Дата | 024-025-АР ПРЕДВАРИТЕЛЬНО | | |
| Гл. арх. | | Усанова | | | | СТАДИЯ | ЛИСТ | ЛИСТОВ |
| | | | | | | Р | 1.1 | 4 |
| ГИП | | Катков | | | |  | | |
| | | | | | | | | |

Многоквартирный дом по адресу г. Алушта ул. 60 лет СССР, с ориентировочной площадью 6174,4 (шесть тысяч сто семьдесят четыре целых четыре десятых) кв.м.

Ведомость ссылочных и прилагаемых документов

| Обозначение | Наименование | Примечание |
|----------------------------|---|------------|
| ФЗ-123 | Технический регламент о требованиях пожарной безопасности | |
| СП 54.13330.2011 | Здания жилые многоквартирные | |
| СП 4.13130.2009 | Ограничение распространения пожара на объектах защиты | |
| СП 01.13130.2009 | Системы противопожарной защиты. Эвакуационные пути и выходы | |
| СанПиН 2.2.1/2.1.1.1278-03 | Гигиенические требования к естественному, искусственному и совмещенному освещению жилых и общественных зданий | |
| ГОСТ 21.1101-2013 | Основные требования к проектной и рабочей документации | |
| ГОСТ 21520-89 | Блоки из ячеистых бетонов стеновые мелкие | |
| ГОСТ 24698-81 | Двери деревянные наружные для жилых и общественных зданий | |
| ГОСТ 6629-88 | Двери деревянные внутренние | |
| ГОСТ 30674-99 | Блоки оконные из поливинилхлоридных профилей | |
| ТУ 5700-021-00281708-07 | Фиброцементные плиты LATONIT толщиной 10 мм | |
| Прилагаемы документы: | | |
| 024-025-АР.И-ОБ-1 | | |
| 024-025-АР.И-ОМ-1 | | |
| 024-025-АР.И-ОМ-2 | | |
| 024-025-АР.И-ОМ-3 | | |
| 024-025-АР.И-ОМ-4 | | |
| 024-025-АР.И-МС-1 | | |

Гарантийная запись Главного инженера проекта

Проектно-сметная документация разработана в соответствии с градостроительным планом земельного участка, заданием на проектирование, градостроительным регламентом, документами об использовании земельного участка для строительства, техническими регламентами, в том числе устанавливающими требованиями по обеспечению безопасной эксплуатации зданий, строений, сооружений и безопасного использования прилегающих к ним территорий, и с соблюдением технических условий.

Главный инженер проекта _____ Солдатенков А.Г.

| | |
|----------------|--|
| Взамен инв. № | |
| Подпись и дата | |
| Инв. № подл. | |

| | | | | | | | |
|------|--------|------|--------|---------|------|----------------------------------|-------------|
| Изм. | Кол.уч | Лист | Недок. | Подпись | Дата | 024-025-АР ПРЕДВАРИТЕЛЬНО | ЛИСТ 1.2 |
|------|--------|------|--------|---------|------|----------------------------------|-------------|

Общие данные

Рабочая документация по объекту "Многоквартирный дом по адресу г. Алушта ул. 60 лет СССР, с ориентировочной площадью 6174,4 (шесть тысяч сто семьдесят четыре целых четыре десятых) кв.м":

- Задания на проектирование жилой застройки ;
- Договора подряда на выполнение проектных работ.

ТЭП:

Общая площадь квартир -4 626,8 м²

Площадь жилого здания -6 776,7 м²

Площадь застройки 762,9 м²

Строительный объем 21 724,0 м³, из них
 выше 0.000-20 444,9 м³
 ниже 0,000-1 279,1 м³

Проектируемое здание многоквартирное, двухсекционное, этажность - 9 этажей.

Высота наземных этажей -3,0 метра

Класс конструктивной пожарной опасности здания - С 0;

Класс функциональной пожарной опасности здания - Ф 1.3;

Степень огнестойкости - II;

Уровень ответственности - II (нормальный)

За оносительную отметку 0.000 принята отметка чистого пола первого этажа, что соответствует абсолютной отметке 89,70 м для секции в осях А-Д/1-6 и 88,20 м для секции А-Д/7-11.

Конструктивная схема здания- металлический каркас. Указания по огнезащите колонн см. раздел раздел ВСП, указания по огнезащите открытых поверхностей ригелей, косоуров и т.д. см. раздел КМ, отделка по огнезащитному слою- штукатурка CERESIT СТ 29, вододмульсионное окрашивание.

Наружные стены НСП - навесные, самонесущие многослойные панели по технологии "МЕТТЭМ" (Патент № 55393, сертификат соответствия № С-РУ.ПБ34.В.00346) производства ООО "МЕТТЭМ-СТ". Состав наружных стеновых панелей см. раздел НСП.

| | |
|----------------|--|
| Взамен инв. № | |
| Подпись и дата | |
| Инв. № подл. | |

| | | | | | | | | |
|------|--------|------|--------|---------|------|--|----------------------------------|------|
| | | | | | | | 024-025-АР ПРЕДВАРИТЕЛЬНО | ЛИСТ |
| | | | | | | | | 1.3 |
| Изм. | Кол.уч | Лист | Недок. | Подпись | Дата | | | |

Внутренние стены и перегородки "ВСП-70" по технологии "МЕТТЭМ" (Патент № 134555 от 20 ноября 2013г. "Звукоизоляционная панель для перегородок") производства ООО "МЕТТЭМ-СТ".

Крыша плоская, с внутренним водостоком. Устройство кровли выполнить в соответствии с требованиями СП 17.13330.2011. При устройстве кровли разработать мероприятия по соблюдению правил техники безопасности согласно СНиП 12-03-2001 "Безопасность труда в строительстве".

Оконные и балконные блоки - из ПВХ профиля с двухкамерными стеклопакетами.

В соответствии с заданием на проектирование, выданным заказчиком, проектом предусматривается доступ инвалидов на колясках на 1 этаж.

Квартирография на секцию А

| Типы квартир | Площадь, м ² | Кол., шт. |
|------------------------|-------------------------|-----------|
| 1-но комнатные | 38,9 | 1 |
| Всего 1-но ком. | | 1 |
| 2-х комнатные | 45,4 | 1 |
| | 48,1 | 1 |
| | 59,5 | 1 |
| Всего 2-х ком. | | 3 |
| 3-х комнатные | 62,8 | 7 |
| | 68,6 | 7 |
| | 71,2 | 7 |
| | 73,3 | 7 |
| | 76,4 | 2 |
| Всего 3-х ком. | | 30 |
| 4-х комнатные | 85,7 | 1 |
| | 99,7 | 1 |
| Всего 4-х ком. | | 2 |

Квартирография на секцию Б

| Типы квартир | Площадь, м ² | Кол., шт. |
|------------------------|-------------------------|-----------|
| 1-но комнатные | 29,1 | 1 |
| | 30,8 | 8 |
| | 32,0 | 8 |
| Всего 1-но ком. | | 17 |
| 2-х комнатные | 54,7 | 1 |
| | 55,2 | 8 |
| | 57,3 | 8 |
| Всего 2-х ком. | | 17 |
| 3-х комнатные | 64,8 | 1 |
| | 67,8 | 8 |
| | 72,0 | 1 |
| Всего 3-х ком. | | 10 |

Всего в доме 80 квартир, из них:

- 1-но комнатных - 18 шт;
- 2-х комнатных - 20 шт;
- 3-х комнатных - 40 шт;
- 4-х комнатных - 2 шт.

| | |
|----------------|--|
| Взамен инв. № | |
| | |
| Подпись и дата | |
| | |
| Инв. № подл. | |
| | |

| | | | | | |
|------|--------|------|--------|---------|------|
| Изм. | Кол.уч | Лист | Недок. | Подпись | Дата |
| | | | | | |

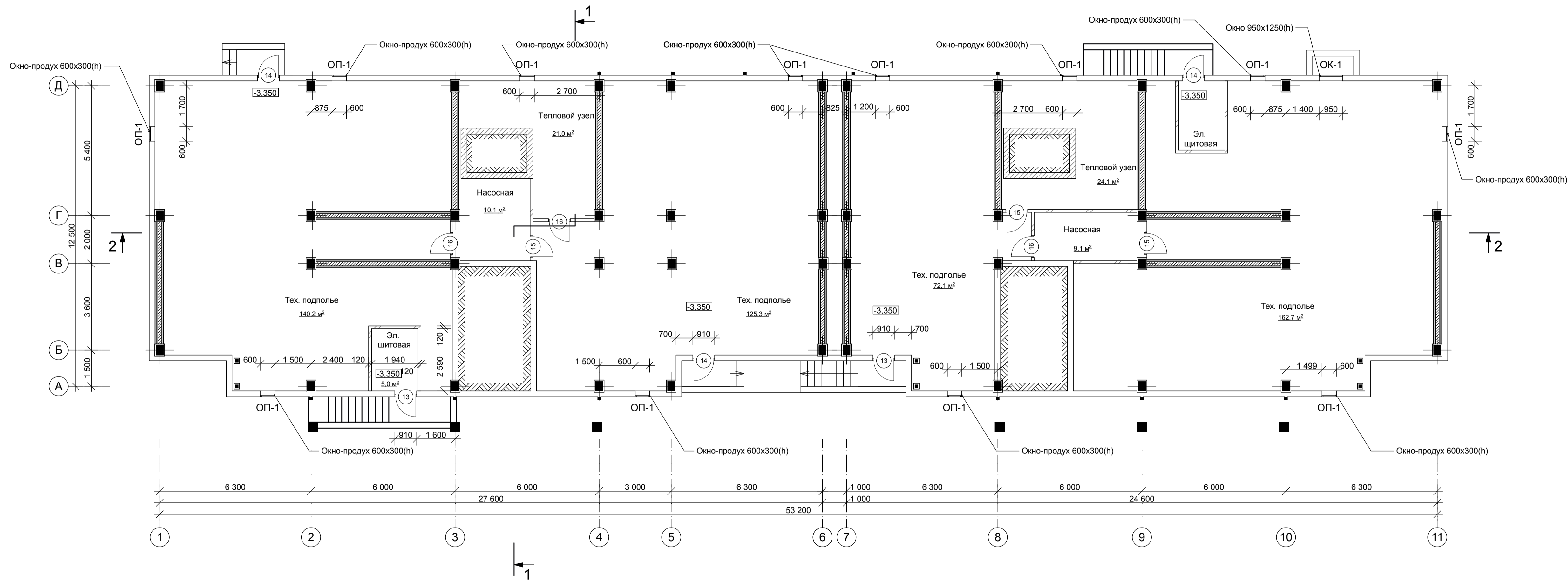

| | | | | |
|--|---------|-------------|---|------|
| 024-025-AP ПРЕДВАРИТЕЛЬНО | | | | |
| Многоквартирный дом по адресу г. Алушта ул. 60 лет СССР, с ориентировочной площадью 6174.4 (шесть тысяч сто семьдесят четыре целых четыре десятых) кв.м. | | | | |
| Изм. | Кол.уч. | Лист № док. | Подпись | Дата |
| ГИП | | | | |
| Гл. арх. | | | | |
| Жилой дом | | | Стадия | Лист |
| | | | Р | 2 |
| План технического подполья | | |  МЕТЭМ <small>строительные технологии</small> | |
| Н. контроль | | | Формат А3x3 | |

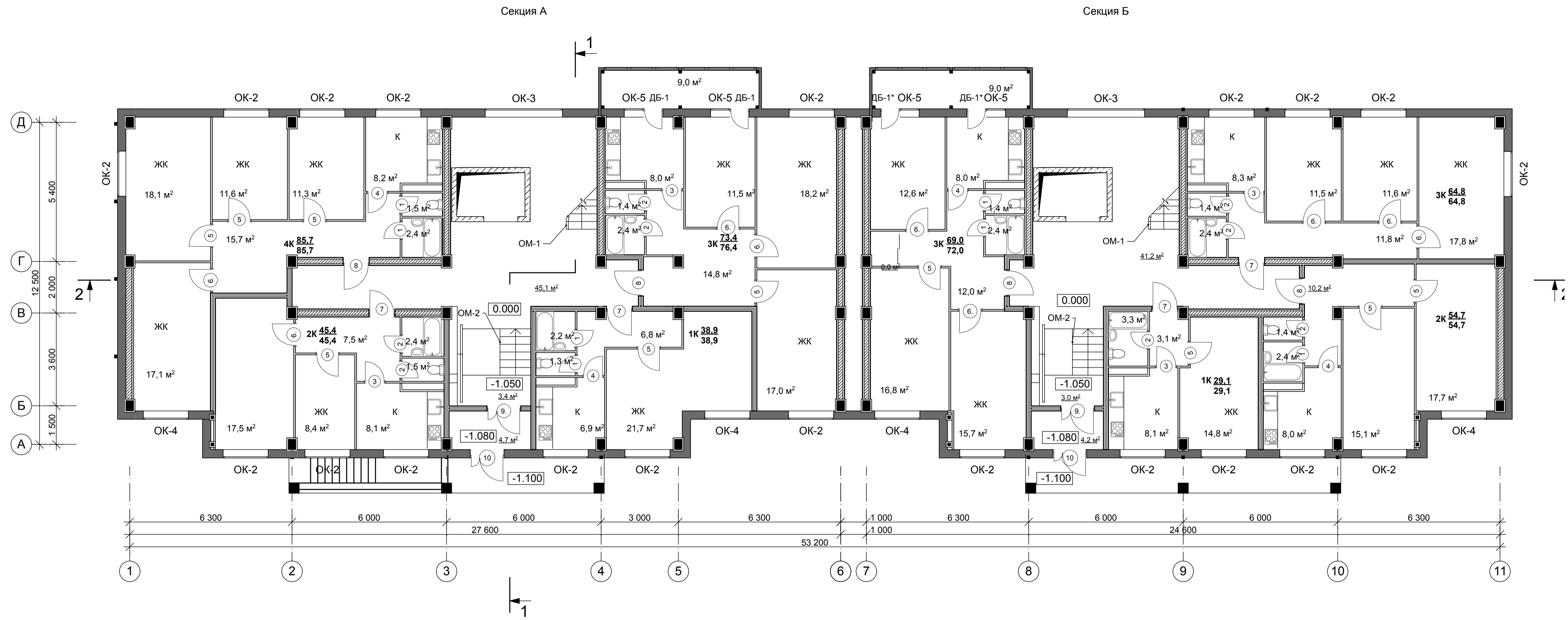

| | | | | | |
|--|---------|------|-------------------------|---------|------|
| 024-025-AP ПРЕДВАРИТЕЛЬНО | | | | | |
| Многоквартирный дом по адресу г. Алушта ул. 60 лет СССР, с ориентировочной площадью 6174,4 (шесть тысяч сто семьдесят четыре целых четыре десятых) кв.м. | | | | | |
| Изм. | Кол.уч. | Лист | № док. | Подпись | Дата |
| ГИП | | | | | |
| Гл. арх. | | | | | |
| | | | Жилой дом | Стадия | Лист |
| | | | | Р | 3 |
| | | | Отделочный план 1 этажа | | |
| Н. контроль | | | | | |
|  МЕТЭМ СТРОИТЕЛЬНЫЕ ТЕХНОЛОГИИ | | | | | |
| Формат А3x3 | | | | | |

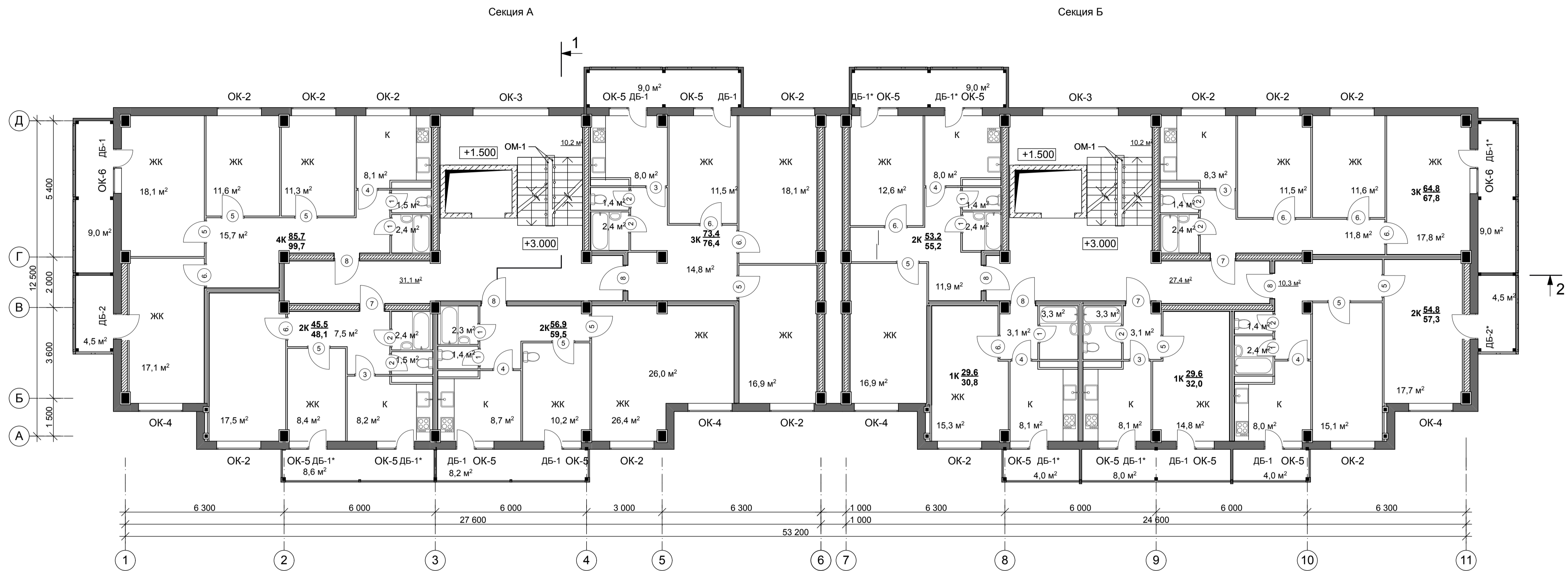

| | | | | | |
|----------|---------|--|-------------------------|---|------|
| | | 024-025-AP ПРЕДВАРИТЕЛЬНО | | | |
| | | Многоквартирный дом по адресу г. Алушта ул. 60 лет СССР, с ориентировочной площадью 6174,4 (шесть тысяч сто семьдесят четыре целых четыре десятых) кв.м. | | | |
| Изм. | Кол.уч. | Лист | № док. | Подпись | Дата |
| ГИП | | | | | |
| Гл. арх. | | | | | |
| | | | Жилой дом | Стадия | Лист |
| | | | | Р | 4 |
| | | | Отделочный план 2 этажа |  | |
| | | | Н. контроль | | |

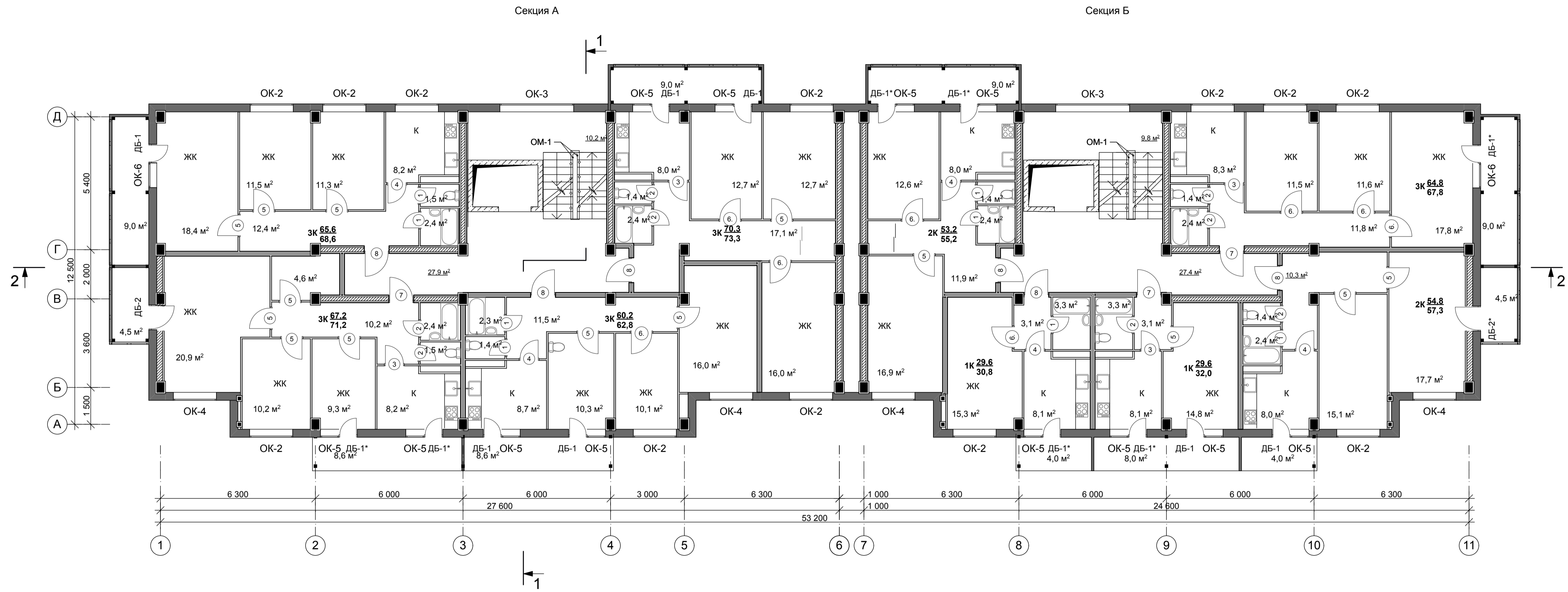

| | | | | |
|--|---------|------|------------------------------|--------------|
| 024-025-AP ПРЕДВАРИТЕЛЬНО | | | | |
| Многоквартирный дом по адресу г. Алушта ул. 60 лет СССР, с ориентировочной площадью 6174,4 (шесть тысяч сто семьдесят четыре целых четыре десятых) кв.м. | | | | |
| Изм. | Кол.уч. | Лист | № док. | Подпись/Дата |
| ГИП | | | | |
| Гл. арх. | | | | |
| | | | Жилой дом | Стадия |
| | | | | Лист |
| | | | | Листов |
| | | | Отделочный план 3...9 этажей | |
| Н. контроль | | | | |

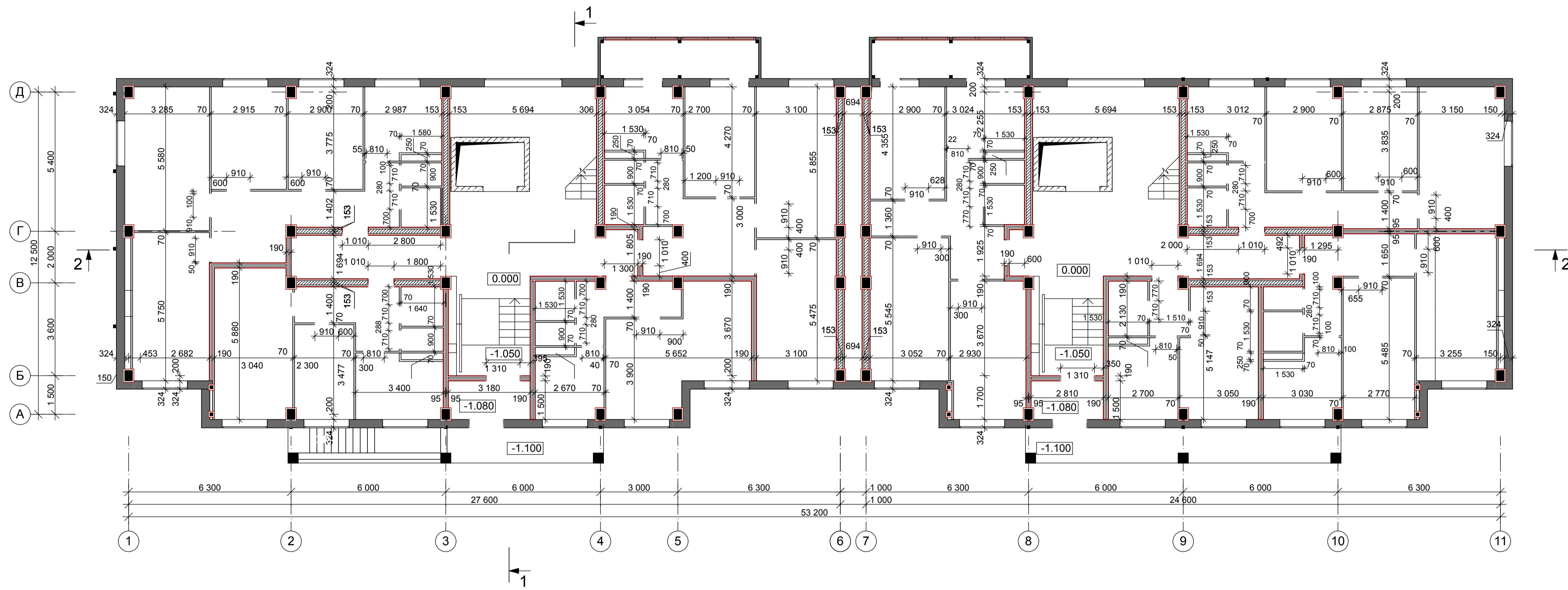

Монтажный план 1 этажа

| | | | | | | |
|-------------|---------|------|--------|--|------|--------|
| | | | | 024-025-AP ПРЕДВАРИТЕЛЬНО | | |
| | | | | Многоквартирный дом по адресу г. Алушта ул. 60 лет СССР, с ориентировочной площадью 6174,4 (шесть тысяч сто семьдесят четыре целых четыре десятых) кв.м. | | |
| Изм. | Кол.уч. | Лист | № док. | Подпись | Дата | |
| ГИП | | | | | | |
| Гл. арх. | | | | | | |
| | | | | Жилой дом | | |
| | | | | Стадия | Лист | Листов |
| | | | | Р | 6 | |
| | | | | Монтажный план 1 этажа | | |
| Н. контроль | | | |  | | |

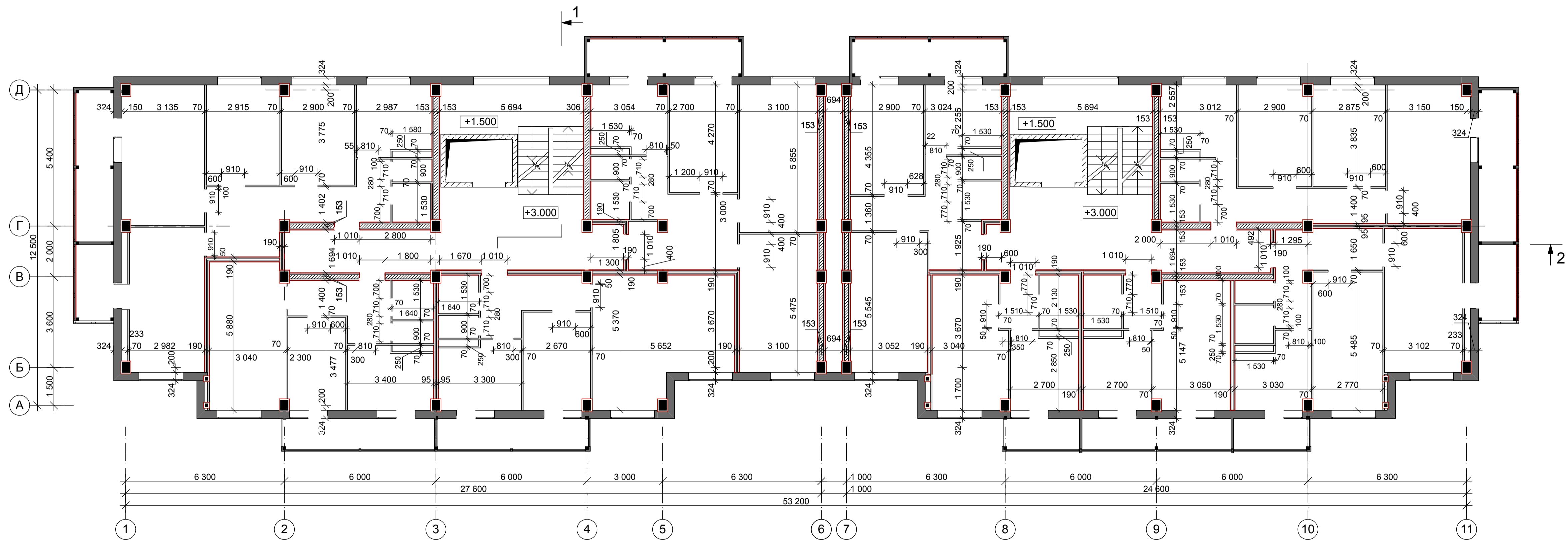

Монтажный план 2 этажа

| | | | | |
|-------------|---------|--|--------|--------------|
| | | 024-025-AP ПРЕДВАРИТЕЛЬНО | | |
| | | Многоквартирный дом по адресу г. Алушта ул. 60 лет СССР, с ориентировочной площадью 6174,4 (шесть тысяч сто семьдесят четыре целых четыре десятых) кв.м. | | |
| Изм. | Кол.уч. | Лист | № док. | Подпись/Дата |
| ГИП | | | | |
| Гл. арх. | | | | |
| | | Жилой дом | Стадия | Лист |
| | | | Р | 7 |
| | | Монтажный план 2 этажа | | |
| Н. контроль | | | | |



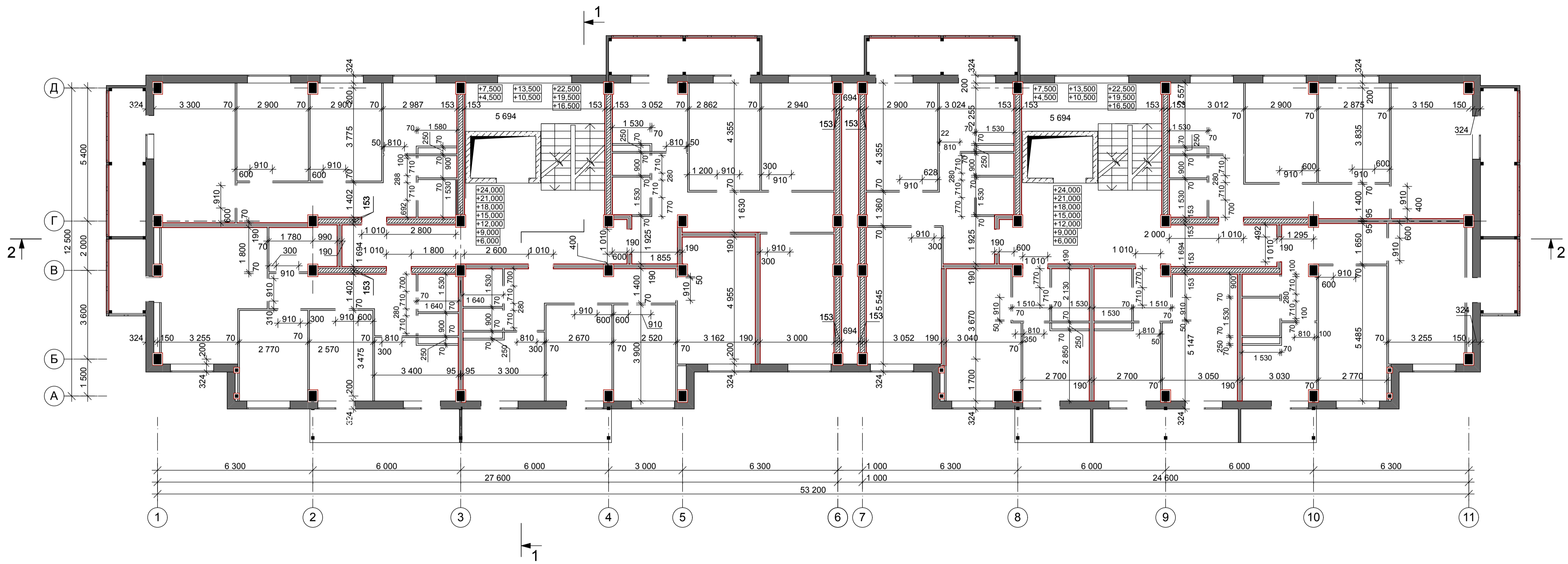

Монтажный план 3 этажа

| | | | | | | |
|-------------|---------|------|--------|--|------|--------|
| | | | | 024-025-AP ПРЕДВАРИТЕЛЬНО | | |
| | | | | Многоквартирный дом по адресу г. Алушта ул. 60 лет СССР, с ориентировочной площадью 6174,4 (шесть тысяч сто семьдесят четыре целых четыре десятых) кв.м. | | |
| Изм. | Кол.уч. | Лист | № док. | Подпись | Дата | |
| ГИП | | | | | | |
| Гл. арх. | | | | | | |
| | | | | Жилой дом | | |
| | | | | Стадия | Лист | Листов |
| | | | | Р | 8 | |
| | | | | Монтажный план 3...9 этажей | | |
| Н. контроль | | | | | | |



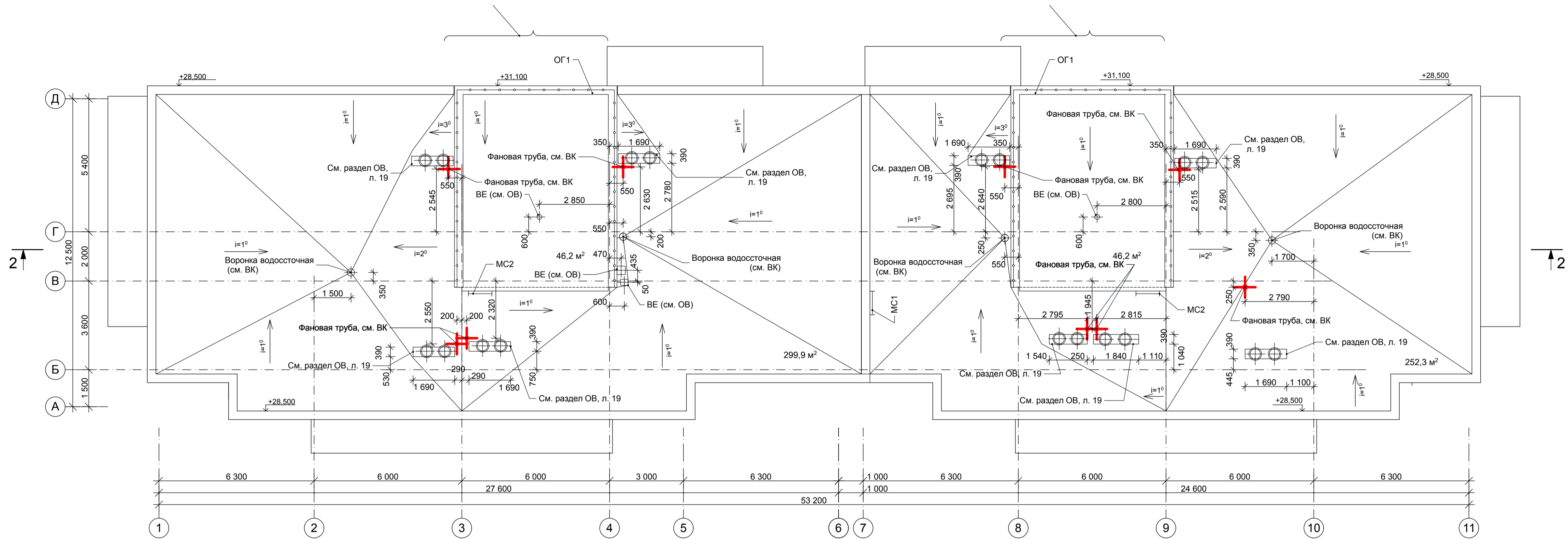

План кровли

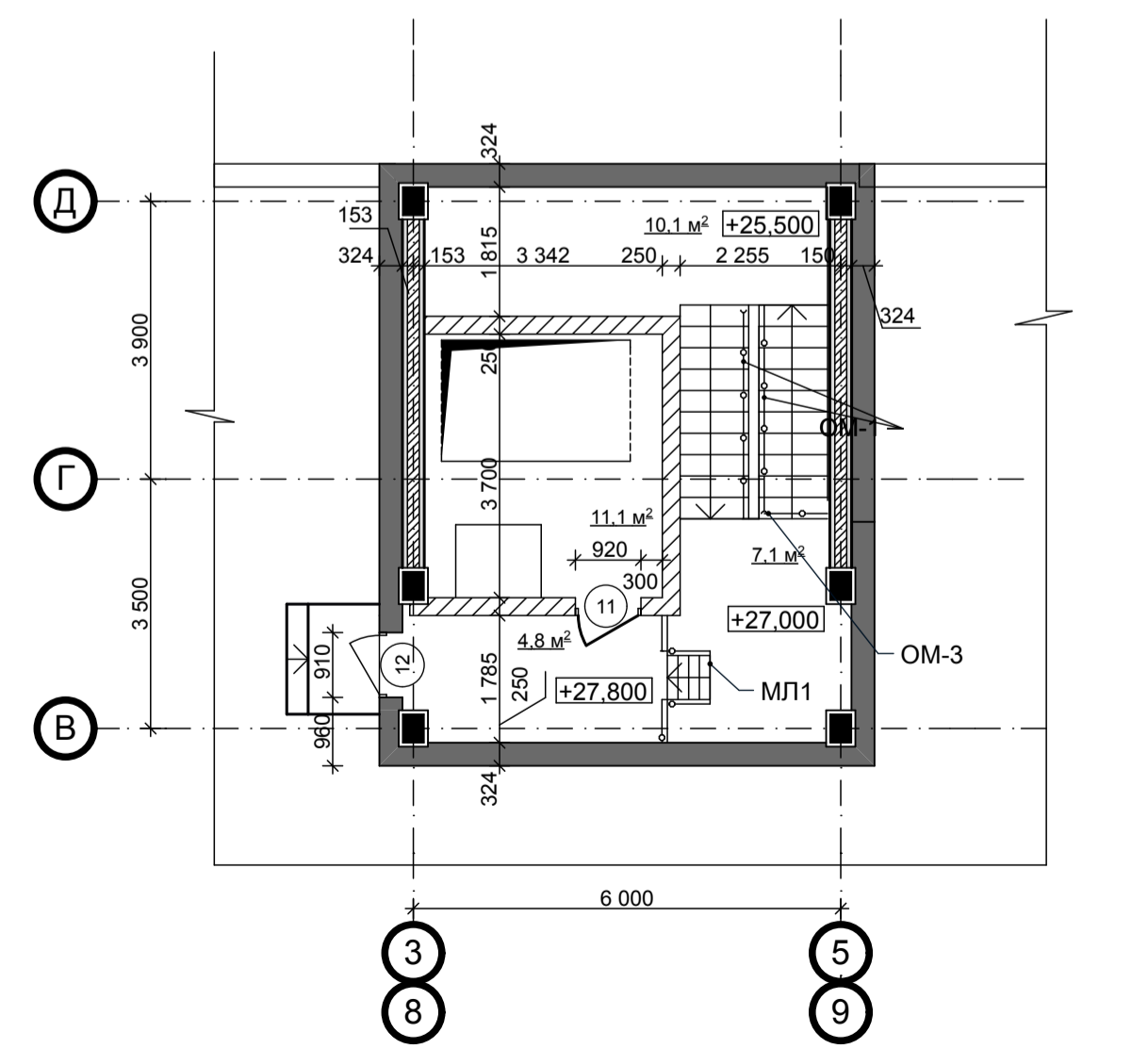

Фрагмент 1 плана на отм. +27, 800

| | | | | | |
|--|---------|------|-------------|---------|------|
| 024-025-AP ПРЕДВАРИТЕЛЬНО | | | | | |
| Многоквартирный дом по адресу г. Алушта ул. 60 лет СССР, с ориентировочной площадью 6174,4 (шесть тысяч сто семьдесят четыре целых четыре десятых) кв.м. | | | | | |
| Изм. | Кол.уч. | Лист | № док. | Подпись | Дата |
| ГИП | | | | | |
| Гл. арх. | | | | | |
| | | | Жилой дом | Стадия | Лист |
| | | | | Р | 9 |
| | | | План кровли | | |
| Н. контроль | | | | | |

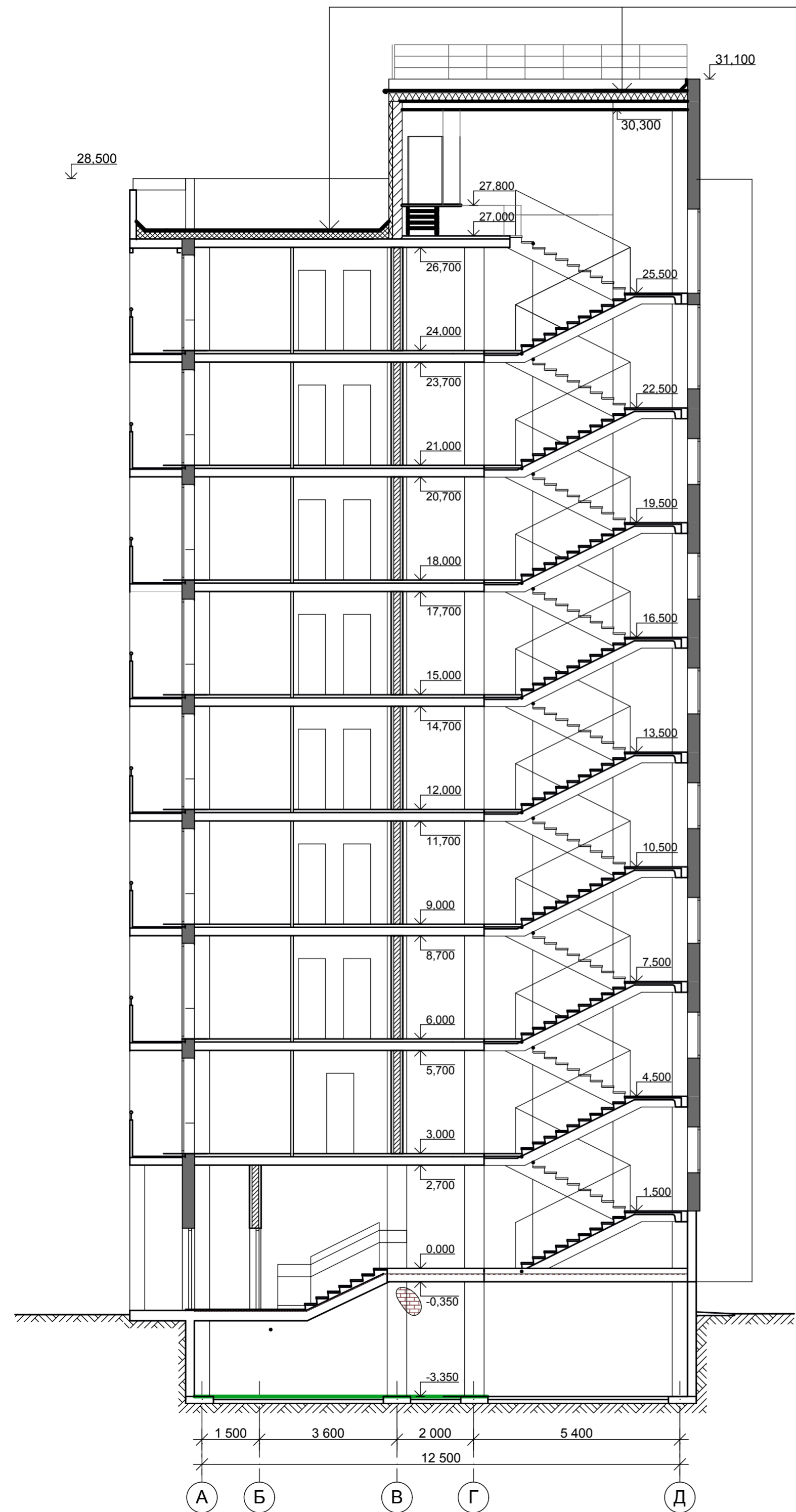

- Кровельный рулонный материал "ВиллаЭласт В"
- ТУ 5774-001-73022848-2008 -5 мм
- Кровельный рулонный материал "ВиллаЭласт Н"
- ТУ 5774-001-73022848-2008 -5 мм
- Стяжка из цементно-песчаного р-ра М 200 по уклону 20 мм
- Утеплитель-плиты "Роквул Руф Баттс В"
- ТУ 5762-005-45757203-99 (с изм. 1-6) -40 мм
- Утеплитель-плиты "Роквул Руф Баттс Н"
- ТУ 5762-005-45757203-99 (с изм. 1-6) по расчету
- Пароизоляция - пленка ПВХ
- Стяжка из цементно-песчаного р-ра М 200 -20 мм
- Ж/б плита перекрытия

| | | | | | | | | |
|-------------|---------|-------------|---------|--|-----------|--|------|--------|
| | | | | 024-025-AP ПРЕДВАРИТЕЛЬНО | | | | |
| | | | | Многоквартирный дом по адресу г. Алушта ул. 60 лет СССР, с ориентировочной площадью 6174,4 (шесть тысяч сто семьдесят четыре целых четыре десятых) кв.м. | | | | |
| Изм. | Кол.уч. | Лист № док. | Подпись | Дата | Жилой дом | Стадия | Лист | Листов |
| ГИП | | | | | | Р | 10 | |
| Гл. арх. | | | | | | | | |
| | | | | Разрез 1-1 | | | | |
| Н. контроль | | | | | |  Формат А2 | | |



| | | | | | | |
|-------------|------|-----|-------------|--|------|--------|
| | | | | 024-025-AP ПРЕДВАРИТЕЛЬНО | | |
| | | | | Многоквартирный дом по адресу г. Алушта ул. 60 лет СССР, с ориентировочной площадью 6174,4 (шесть тысяч сто семьдесят четыре целых четыре десятых) кв.м. | | |
| Изм. | Коп. | уч. | Лист № док. | Подпись | Дата | |
| Гл. арх. | | | | | | |
| | | | | Жилой дом | | |
| | | | | Р | 11 | Листов |
| | | | | Разрез 2-2 | | |
| Н. контроль | | | | | | |

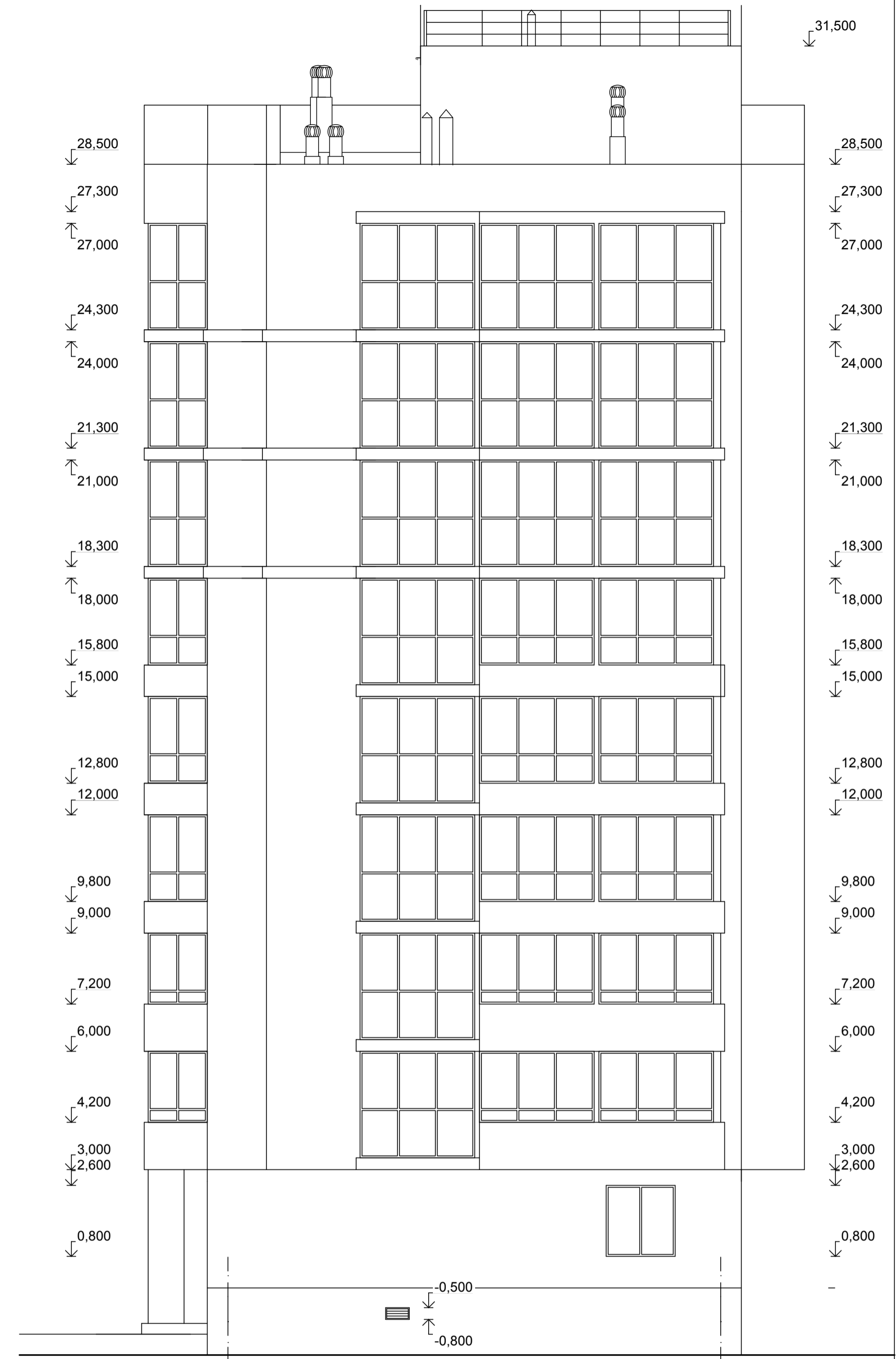
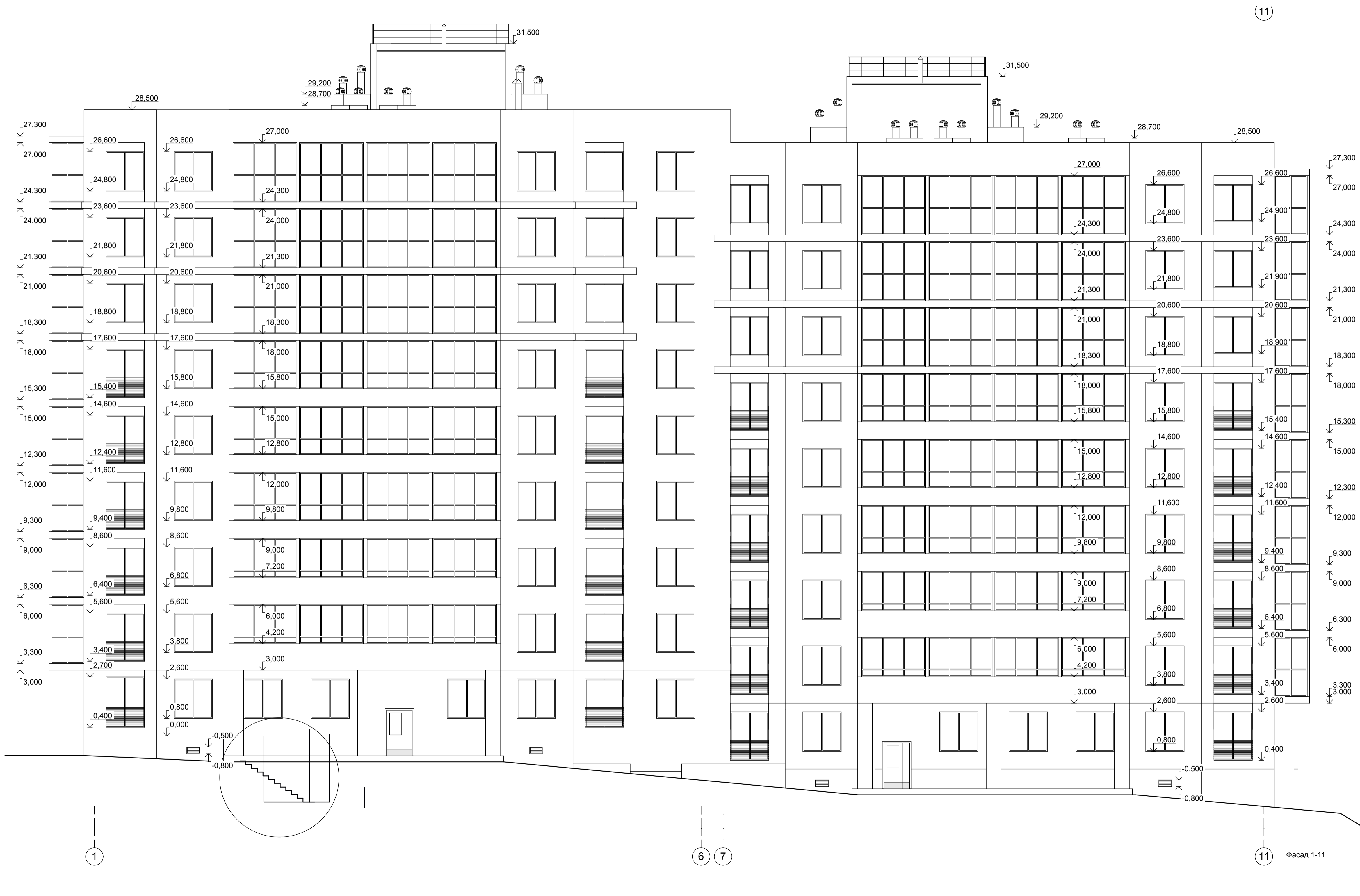

| | | | | |
|-------------|---------|--|---------|--------|
| | | Фасад А-Д | | |
| | | 024-025-АР ПРЕДВАРИТЕЛЬНО | | |
| | | Многоквартирный дом по адресу г. Алушта ул. 60 лет СССР, с ориентировочной площадью 6174,4 (шесть тысяч сто семьдесят четыре целых четыре десятых) кв.м. | | |
| Изм. | Коп.уч. | Лист № док. | Подпись | Дата |
| ГИП | | | | |
| Гл. арх. | | Жилой дом | Стадия | Лист |
| | | | Р | 12 |
| | | Фасады 1-11, А-Д | | Листов |
| Н. контроль | | | | |

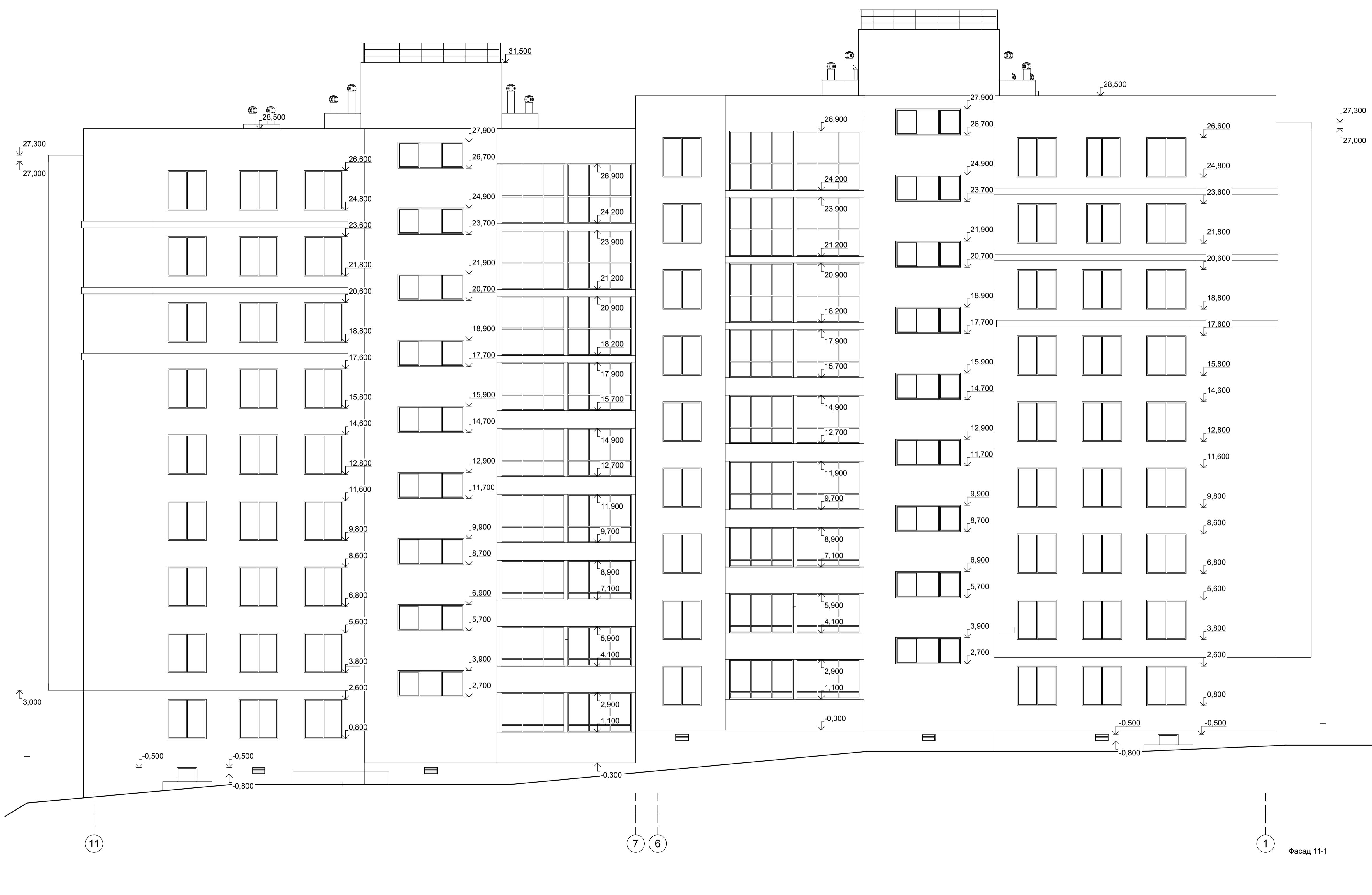

Фасад 11-1

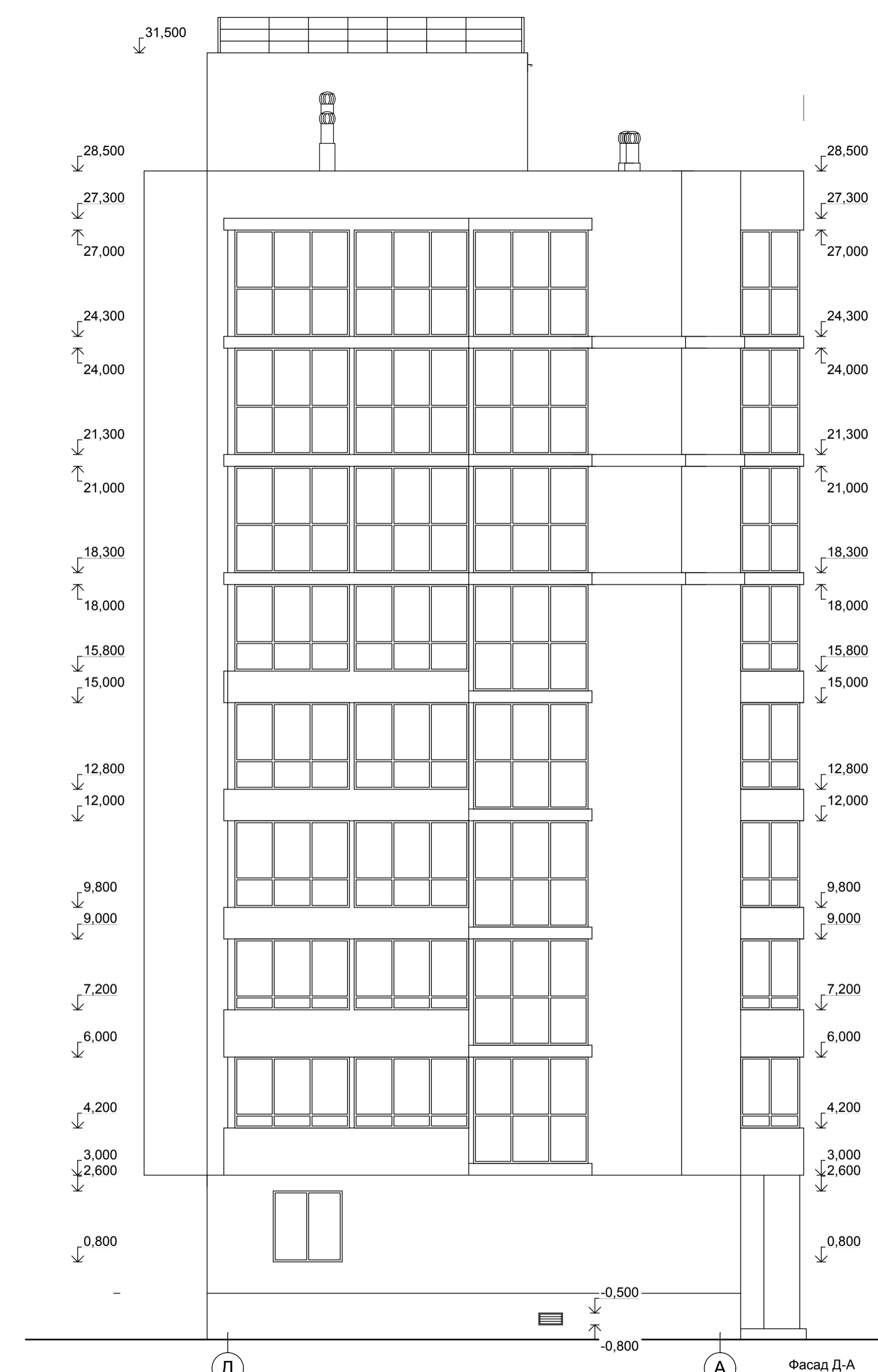

Фасад Д-А

| | | | | |
|-------------|---------|--|---------|--------|
| | | 024-025-AP ПРЕДВАРИТЕЛЬНО | | |
| | | Многоквартирный дом по адресу г. Алушта ул. 60 лет СССР, с ориентировочной площадью 6174,4 (шесть тысяч сто семьдесят четыре целых четыре десятых) кв.м. | | |
| Изм. | Коп.уч. | Лист № док. | Подпись | Дата |
| ГИП | | | | |
| Гл. арх. | | Жилой дом | Стадия | Лист |
| | | | Р | 13 |
| | | Фасады 11-1, Д-А | | Листов |
| Н. контроль | | | | |



Схема окна ОК-1



Схема окна ОК-2

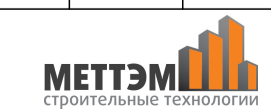

Схема окна ОК-4

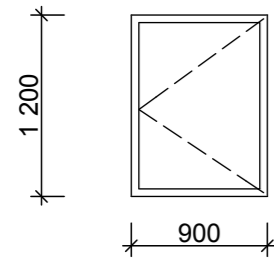

Противопожарное исполнение EI 60

Схема двери балконной ДБ-1 (ДБ-1* - зеркально)

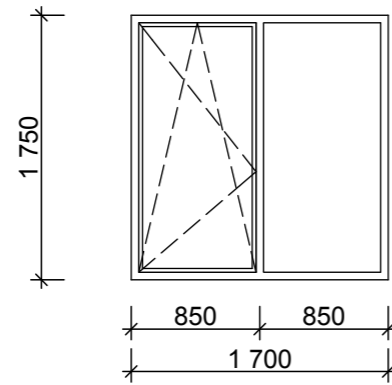
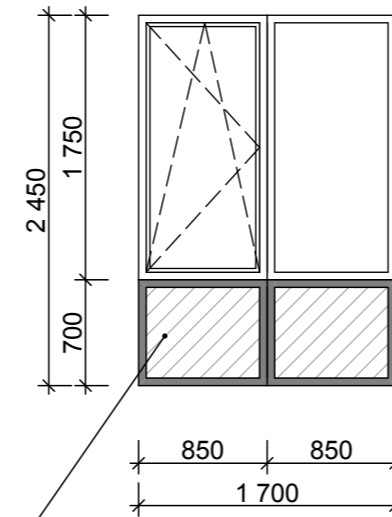

Схема двери балконной ДБ-1 (ДБ-1* - зеркально)



Схема окна ОК-3



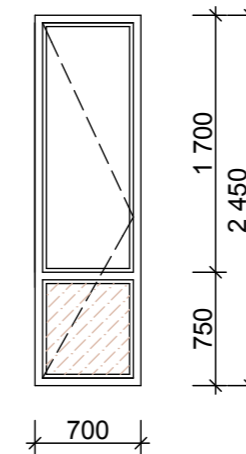

Схема окна ОК-5

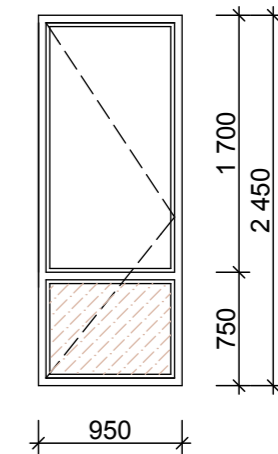

1. Перед изготовлением оконных блоков размеры уточнить по месту установки многослойных панелей "НСП".
2. Материал рам окон ОК-2...ОК-5, ДБ-1, ДБ-1*, ДБ-2, ДБ-2* профили поливинилхлоридные ГОСТ 30674-99, заполнение-двухкамерный стеклопакет. Материал рамы ОК-1 профили поливинилхлоридные ГОСТ 30674-99, заполнение-одинарное остекление.
3. Цвет оконных блоков - белый.
4. В оконных блоках одну створку оборудовать регулируемым ограничителем открывания.
5. Предусмотреть в окнах щелевое проветривание.

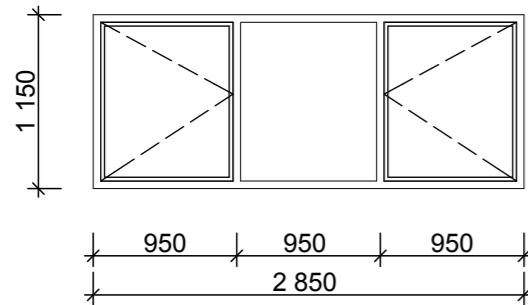
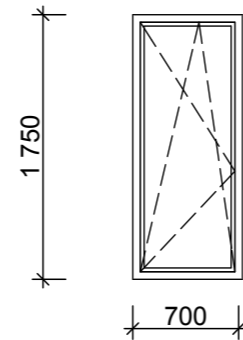
Фасад А-Д

Фасад 1-11

| | | | | | | | | | |
|-------------|---------|------|--------|---------|------|--|--------|------|--------|
| | | | | | | 024-025-AP ПРЕДВАРИТЕЛЬНО | | | |
| | | | | | | Многоквартирный дом по адресу г. Алушта ул. 60 лет СССР, с ориентировочной площадью 6174,4 (шесть тысяч сто семьдесят четыре целых четыре десятых) кв.м. | | | |
| Изм. | Кол.уч. | Лист | № док. | Подпись | Дата | | | | |
| ГИП | | | | | | Жилой дом | Стадия | Лист | Листов |
| Гл. арх. | | | | | | | Р | 14 | |
| | | | | | | Схемы окон ОК1...ОК5, ДБ-1, ДБ-1*, ДБ-2, ДБ-2* | | | |
| Н. контроль | | | | | |  | | | |

Формат А3

Спецификация элементов заполнения оконных проемов

| Марка Поз. | Обозначение | Наименование | Кол. | | | | Масса ед.кг | Примечание |
|------------|---------------|------------------------------|----------------|------|----------|----------------|-----------------|------------|
| | | | Подп. | 1 эт | 2...9 эт | Всего | | |
| ОК-1 | ГОСТ 30674-99 | ОП 1200x900 | 2 ¹ | - | - | 2 ¹ | проем 1250x950 | |
| ОК-2 | —//— | ОП 1750x1700 | - | 20 | 12 | 116 | проем 1800x1750 | |
| ОК-3 | —//— | ОП 1150x2850 | - | 2 | 2 | 18 | проем 1200x2900 | |
| ОК-4 | —//— | ОП 2450x1700 | - | 4 | 4 | 36 | проем 2500x1750 | |
| ОК-5 | —//— | ОП 1750x700 | - | 4 | 12 | 100 | проем 1800x750 | |
| ДБ-1 | —//— | БП 2450x700 | - | 2 | 7 | 58 | проем 2500x750 | |
| ДБ-1* | —//— | БП Л 2450x700 | - | 2 | 7 | 58 | проем 2500x750 | |
| ДБ-2 | —//— | БП 2450x950 | - | - | 1 | 8 | проем 2500x1000 | |
| ДБ-2* | —//— | БП Л 2450x950 | - | - | 1 | 8 | проем 2500x1000 | |
| ОП | | Окно-продух 600x400 (h) | 12 | - | - | 12 | | |
| ПД-2 | Инд. | Доска подоконная 1850x200 мм | - | 20 | 12 | 116 | | |
| ПД-3 | —//— | Доска подоконная 3000x200 мм | - | 2 | 2 | 18 | | |
| ПД-5 | —//— | Доска подоконная 800x200 мм | - | 4 | 12 | 100 | | |

Спецификация элементов остекления лоджий

| Марка Поз. | Обозначение | Наименование | Кол. | Примечание |
|------------|---------------|------------------------|------|------------|
| ОЛ-1 | ГОСТ 30674-99 | Остекление лоджии ОЛ-1 | 36 | |
| ОЛ-2 | —//— | Остекление лоджии ОЛ-1 | 48 | |
| ОЛ-3 | —//— | Остекление лоджии ОЛ-1 | 64 | |
| ОЛ-4 | —//— | Остекление лоджии ОЛ-1 | 4 | |
| ОЛ-5 | —//— | Остекление лоджии ОЛ-1 | 6 | |
| ОЛ-6 | —//— | Остекление лоджии ОЛ-1 | 22 | |

Спецификация метал. элементов

| Марка Поз. | Обозначение | Наименование | Кол. (шт) | Масса ед.кг | Примечание |
|------------|-------------|-------------------|-----------|-------------|------------|
| ОБ-1 | Инд. | 024-025-АР.И-ОБ-1 | 528 м п | | |
| ОМ-1 | —//— | 024-025-АР.И-ОМ-1 | 36 | | |
| ОМ-2 | —//— | 024-025-АР.И-ОМ-2 | 2 | | |
| ОМ-3 | —//— | 024-025-АР.И-ОМ-3 | 2 | | |
| ОМ-4 | —//— | 024-025-АР.И-ОМ-4 | 2 | | |
| МС-1 | —//— | 024-025-АР.И-МС-1 | 2 | | |
| МС-2 | —//— | 024-025-АР.И-МС-2 | 2 | | |

| | | | | | | | | | |
|----------|---------|------|--------|---------|------|--|--------|------|--------|
| | | | | | | 024-025-АР ПРЕДВАРИТЕЛЬНО | | | |
| | | | | | | Многоквартирный дом по адресу г. Алушта ул. 60 лет СССР, с ориентировочной площадью 6174,4 (шесть тысяч сто семьдесят четыре целых четыре десятых) кв.м. | | | |
| Изм. | Кол.уч. | Лист | № док. | Подпись | Дата | | | | |
| ГИП | | | | | | Жилой дом | Стадия | Лист | Листов |
| Гл. арх. | | | | | | | Р | 15 | |
| | | | | | | Спецификация элементов заполнения оконных проемов, остекления лоджий, спецификация мет. ограждений | | | |
| | | | | | |  МЕТТЭМ строительные технологии | | | |

СПЕЦИФИКАЦИЯ ЭЛЕМЕНТОВ ЗАПОЛНЕНИЯ ДВЕРНЫХ ПРОЕМОВ

| Марка поз. | Обозначение | Наименование | К-во, шт. | | | | | Масса кг | Примечание |
|------------|-----------------|--------------------|-------------------|------|------|----------|-------------------|----------|------------|
| | | | Подп | 1 эт | 2 эт | 3...9 эт | всего | | |
| 1 | ГОСТ 6629-88 | ДГ 21-7 | - | 7 | 8 | 8 | 71 | | |
| 2 | | ДГ 21-7 л | - | 8 | 8 | 8 | 72 | | |
| 3 | | ДГ 21-8 | - | 4 | 4 | 4 | 36 | | |
| 4 | | ДГ 21-8 л | - | 4 | 5 | 5 | 44 | | |
| 5 | | ДГ 21-9 | - | 10 | 11 | 14 | 119 | | |
| 6. | | ДГ 21-9 л | - | 9 | 9 | 8 | 74 | | |
| 7 | | ДУ 21-10 | - | 4 | 3 | 3 | 28 | | |
| 8 | | ДУ 21-10 л | - | 4 | 6 | 6 | 52 | | |
| 9. | ГОСТ 6629-88 | ДН 21-13 ЩО* | - | 2 | - | - | 2 | | |
| 10 | ГОСТ 31173-2003 | ДСВ ППН 2100-1310* | - | 2 | - | - | 2 | | |
| 11 | ГОСТ 6629-88 | ДС 19-9 ГТ EI 30 | 1 | - | - | - | 1 | | |
| 12 | ГОСТ 24698-81 | ДС 19-9 ГТ EI 30 | 1 | - | - | - | 1 | | |
| 13 | | ДС 16-9 ГТ EI 30 | 1 | - | - | - | 1 | | |
| 14 | | ДС 16-9 ГТЛ EI 30 | 1 2 | - | - | - | 1 2 | | |

1. Двери со знаком * оборудовать приспособлением для самозакрывания и уплотнением в притворах.

| | | | | | | | | | |
|-------------|---------|------|--------|---------|------|--|--------|------|--------|
| | | | | | | 024-025-АР ПРЕДВАРИТЕЛЬНО | | | |
| | | | | | | Многоквартирный дом по адресу г. Алушта ул. 60 лет СССР, с ориентировочной площадью 6174,4 (шесть тысяч сто семьдесят четыре целых четыре десятых) кв.м. | | | |
| Изм. | Кол.уч. | Лист | № док. | Подпись | Дата | | | | |
| ГИП | | | | | | Жилой дом | Стадия | Лист | Листов |
| Гл. арх. | | | | | | | Р | 16 | |
| | | | | | | Спецификация заполнения дверных проемов | | | |
| Н. контроль | | | | | | | | | |

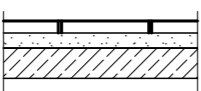
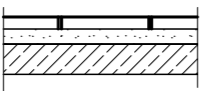
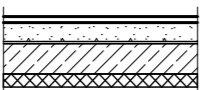
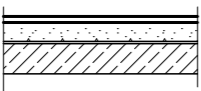
| Наименование помещений | Тип пола | Схема пола или тип пола по серии | Данные элементов ** пола (наименование, толщина, основание и др.) мм | Площадь м2 |
|---|----------|---|---|------------|
| Коридор 1 этажа | 1 |  | Покрытие - "Керамгранит" с антискользящим покрытием на плиточном клее -10 мм Выравнивающая стяжка - цементно-песчаный раствор М150 - 70 мм Пеноплекс-35 -50 мм Плита перекрытия -220 мм | 69,9 |
| Коридор (2-3 этаж) | 2 |  | Покрытие - "Керамгранит" с антискользящим покрытием на плиточном клее -10 мм Выравнивающая стяжка - цементно-песчаный раствор М150 - 70 мм Плита перекрытия -220 мм | 459,7 |
| Жилые комнаты, кухни, прихожие, (1 этаж) | 3 |  | Покрытие пола -10 мм Цементно-песчаная стяжка -60 мм Армирующая сетка 150x150 мм Прокладка звукоизоляционная - Пенотерм НПП ЛЭ -8 мм Плита перекрытия -220 м Утеплитель - жесткая мин. плита -50 мм | 431,9 |
| Жилые комнаты, кухни, прихожие, (2, 3 этаж) | 4 |  | Покрытие пола -10 мм Цементно-песчаная стяжка -60 мм Армирующая сетка 150x150 мм Прокладка звукоизоляционная - Пенотерм НПП ЛЭ -8 мм Плита перекрытия -220 м | 3 689,9 |

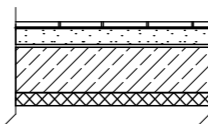
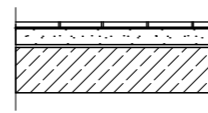
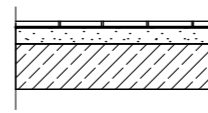
| Наименование помещений | Тип пола | Схема пола или тип пола по серии | Данные элементов ** пола (наименование, толщина, основание и др.) мм | Площадь м2 |
|--|----------|---|--|------------|
| Санитарный узел, ванная, совмещ. сан. узел (1 этаж) | 5 |  | Покрытие - керамическая плитка на плиточном клее.....- 8 мм Выравнивающая стяжка - цементно-песчаный раствор М150..... - 50 Армирующая сетка 150x150 мм Прокладка звукоизоляционная - Пенотерм НПП ЛЭ -8 мм Плита перекрытия -220 м Утеплитель - жесткая мин. плита -50 мм | 35,2 |
| Санитарный узел, ванная, совмещенный сан. узел. (2-3 этаж) | 6 |  | Покрытие - керамическая плитка на плиточном клее.....- 8 мм Выравнивающая стяжка - цементно-песчаный раствор М150..... - 50 Армирующая сетка 150x150 мм Прокладка звукоизоляционная - Пенотерм НПП ЛЭ -8 мм Плита перекрытия -220 м | 270,7 |
| Лестничные площадки | 7 |  | Покрытие - "Керамгранит" с антискользящим покрытием на плиточном клее -10 мм Выравнивающая стяжка - цементно-песчаный раствор М150 - 30 мм Конструкция лестничной площадки | 163,2 |

| | | | | | | | | |
|-------------|---------|------|--------|---------|------|--|--|--------|
| | | | | | | 024-025-AP ПРЕДВАРИТЕЛЬНО | | |
| | | | | | | Многоквартирный дом по адресу г. Алушта ул. 60 лет СССР, с ориентировочной площадью 6174,4 (шесть тысяч сто семьдесят четыре целых четыре десятых) кв.м. | | |
| Изм. | Кол.уч. | Лист | № док. | Подпись | Дата | | | |
| ГИП | | | | | | | | Стадия |
| Гл. арх. | | | | | | Жилой дом | | Лист |
| | | | | | | | | Р |
| | | | | | | | | 17 |
| | | | | | | | | Листов |
| | | | | | | Экспликация полов (начало) | | |
| Н. контроль | | | | | | | | |

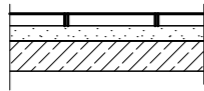
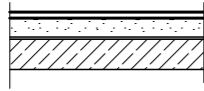
| Наименование помещений | Тип пола | Схема пола или тип пола по серии | Данные элементов ** пола (наименование, толщина, основание и др.) мм | Площадь м2 |
|---------------------------|----------|---|---|------------|
| Тамбуры (1 этаж) | 8 |  | Покрытие - "Керамгранит" с антискользящим покрытием на плиточном клее -10 мм Выравнивающая стяжка - цементно-песчаный раствор М150 - 50 мм Плита перекрытия -220 мм | 8,9 |
| Машинное отделение лифтов | 9 |  | Цементно-песчаная стяжка -40 мм | 22,8 |
| | | | | |
| | | | | |

- 1 Полы в тамбурах выполнить на 20 мм ниже отметок полов этажей.
- 2 Гидроизоляцию в санитарных узлах завести по периметру стен на высоту 100мм.
- 3 До начала производства работ по устройству полов монтажные отверстия в перекрытиях, зазоры между плитами, места примыкания перекрытий к стенам, перегородкам, трубам, тщательно заделать цементно-песчаным раствором М100.

| | | | | | | | | |
|-------------|---------|------|--------|---------|------|--|--|--------|
| | | | | | | 024-025-AP ПРЕДВАРИТЕЛЬНО | | |
| | | | | | | Многоквартирный дом по адресу г. Алушта ул. 60 лет СССР, с ориентировочной площадью 6174,4 (шесть тысяч сто семьдесят четыре целых четыре десятых) кв.м. | | |
| Изм. | Кол.уч. | Лист | № док. | Подпись | Дата | | | |
| ГИП | | | | | | Жилой дом | | Стадия |
| Гл. арх. | | | | | | | | Р |
| | | | | | | | | Листов |
| | | | | | | Экспликация полов (окончание) | | |
| Н. контроль | | | | | | | | |

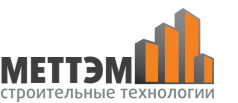

| Наименование или №№ помещения | Вид отделки | | | | | | Примечания | |
|-------------------------------|---|------------|--|------------|---|------------|------------|---|
| | Потолок | Площадь м2 | Стены | Площадь м2 | Низ стен и перегородок | Площадь м2 | | Высота |
| Тамбуры | Утепление конструкции кровли минераловатным утеплит.-200 мм, подшивка изнутри сайдингом по деревянной обрешетке | 9,2 | Утеплитель - жесткая мин. плита 50 мм,штукатурка , водоэмульсионная покраска | 68,0 | _____ | | | Оштукатуривание газосиликатных блоков - ь 40,0 м ² |
| Лестничные площадки, коидоры | Водоэмульсионное окрашивание (простое) | 865,1 | Водоэмульсионное окрашивание (простое) | 6 156,1 | _____ | | | |
| Жилые комнаты, прихожие | Водоэмульсионное окрашивание (улучшенное) | 3 397,1 | Оклеивание обоями | 11 509,8 | _____ | | | |
| Кухни | Водоэмульсионное окрашивание (улучшенное) | 722,4 | Водоэмульсионная окраска выше 1,8 м от пола | 2 685,8 | Фартук из керам. плитки h=600 мм над рабочей поверхностью | 160,0 | | |
| С/у, ванны | Водоэмульсионное окрашивание (улучшенное) | 289,5 | Масляная покраска | 2 104,1 | Фартук из керам. плитки h=600 мм умывальником и ванной | 128,0 | | |
| Маш. пом. | _____ | | _____ | | _____ | | | Оштукатуривание газосиликатных блоков - 40,0 м ² |
| | | | | | | | | |
| | | | | | | | | |

| | | | | | | | | |
|-------------|---------|------|--------|---------|------|--|--|--------|
| | | | | | | 024-025-AP ПРЕДВАРИТЕЛЬНО | | |
| | | | | | | Многоквартирный дом по адресу г. Алушта ул. 60 лет СССР, с ориентировочной площадью 6174,4 (шесть тысяч сто семьдесят четыре целых четыре десятых) кв.м. | | |
| Изм. | Кол.уч. | Лист | № док. | Подпись | Дата | | | |
| ГИП | | | | | | Жилой дом | | Стадия |
| Гл. арх. | | | | | | | | Р |
| | | | | | | | | 19 |
| | | | | | | Ведомость отделки помещений | | |
| Н. контроль | | | | | | | | |

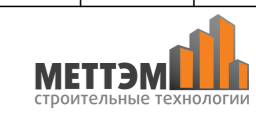

| | | | | | | | | | |
|-------------|---------|------|--------|---------|------|--|---|------|--------|
| | | | | | | 024-025-AP ПРЕДВАРИТЕЛЬНО | | | |
| | | | | | | Многоквартирный дом по адресу г. Алушта ул. 60 лет СССР, с ориентировочной площадью 6174,4 (шесть тысяч сто семьдесят четыре целых четыре десятых) кв.м. | | | |
| Изм. | Кол.уч. | Лист | № док. | Подпись | Дата | Жилой дом | Стадия | Лист | Листов |
| ГИП | | | | | | | Р | 20 | |
| Гл. арх. | | | | | | Цветовое решение фасадов |  | | |
| Н. контроль | | | | | | | | | |